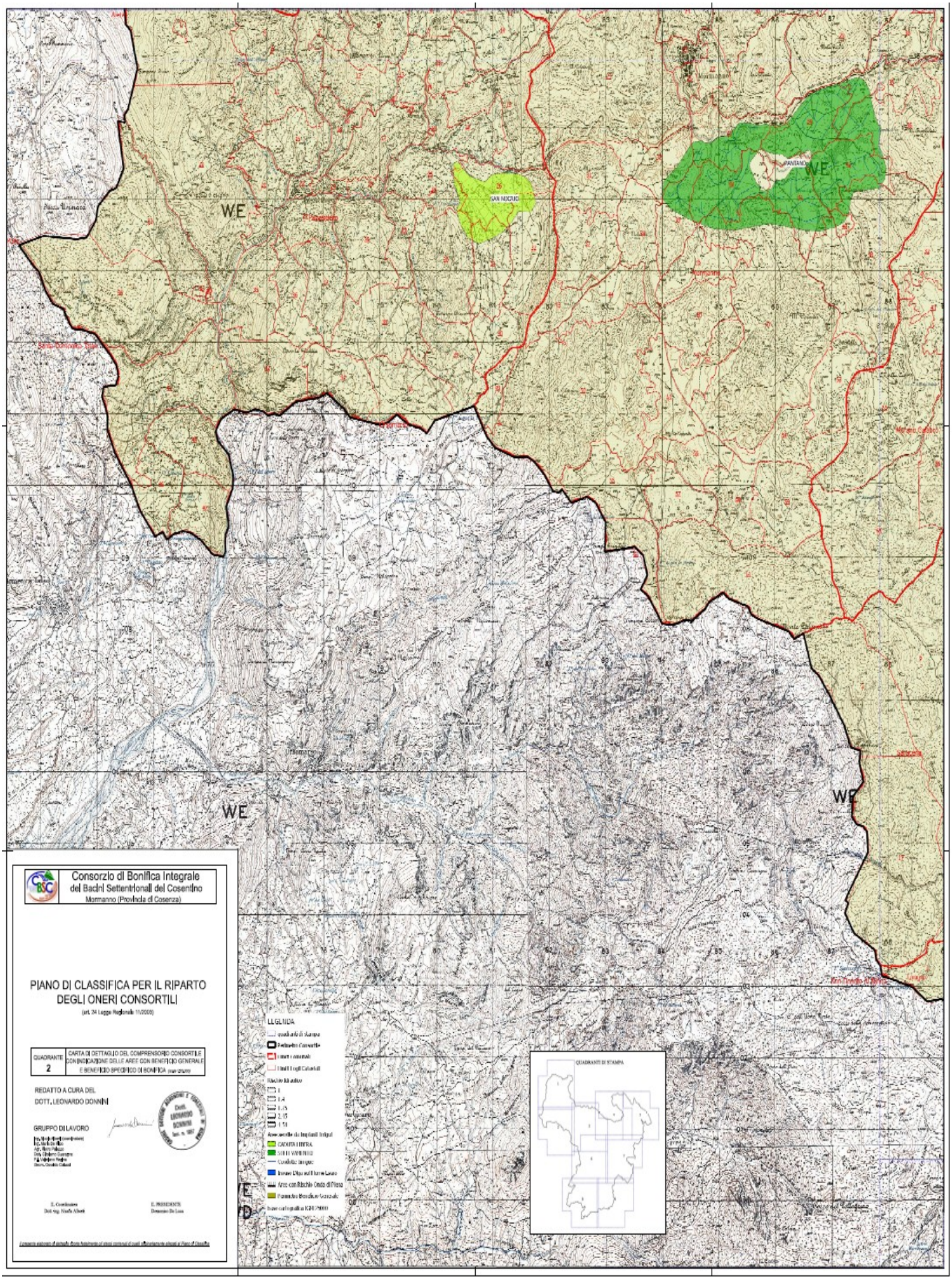
Consorzio di Bonifica Integrale
dei Bacini Settentrionali del Cosentino
Mormanno (Provincia di Cosenza)
PIANO DI CLASSIFICA PER IL RIPARTO
DEGLI ONERI CONSORTILI
(art. 24 Legge Regionale 11/2003)
QUADRANTE 2
CARTA DI DETTAGLIO DEL COMPRENSORIO CONSORTILE CON INDICAZIONE DELLE AREE CON BENEFICIO GENERALE E BENEFICIO SPECIFICO DI BONIFICA
REDATTO A CURA DEL
DOTT. LEONARDO DONNI
GRUPPO DI LAVORO
IL PRESIDENTE
Domenico De Luca
LEGENDA
QUADRANTI DI STAMPA
WE
SAN NICANO
PANTANO